M. COMERO (m. 1371) - App. Romagnolo

Dalla Fonte Sulfurea lungo la vecchia mulattiera fino a C. Pozzo; da qui per strada forestale a C. Ponziano e quindi al Comero.

Dislivello: 600 m circa
Periodo: Gennaio-Febbraio
Tempo di percorrenza: 4h.

Bella gita sci-escursionistica che permette di ammirare i bei pascoli del Comero. Nonostante il dislivello modesto la sua lunghezza richiede un buon allenamento. Particolarmente suggestiva se intrapresa dopo copiose nevicate.

LA SALITA: superata l'area pic-nic della fonte sulfurea imboccare sulla dx (poco dopo aver attraversato il ponte sull'Alferello) la mulattiera che sale subito ripida (nessun segno di sentiero). Giunti ad un pratone salirlo fino ad imboccare sulla sx il sentiero che in breve conduce a C. Pozzo. Proseguire fino al sucessivo gruppo di case e per strada forestale al colle Peschiera. Sempre per stradello forestale giungere a C. Ponziano, proseguire superando dei pratoni fino ad incrociare il sentiero che porta in vetta. Difficile l'orientamento da C. Ponziano fino in vetta.

LA DISCESA: lungo il percorso di salita.

SAMU'05

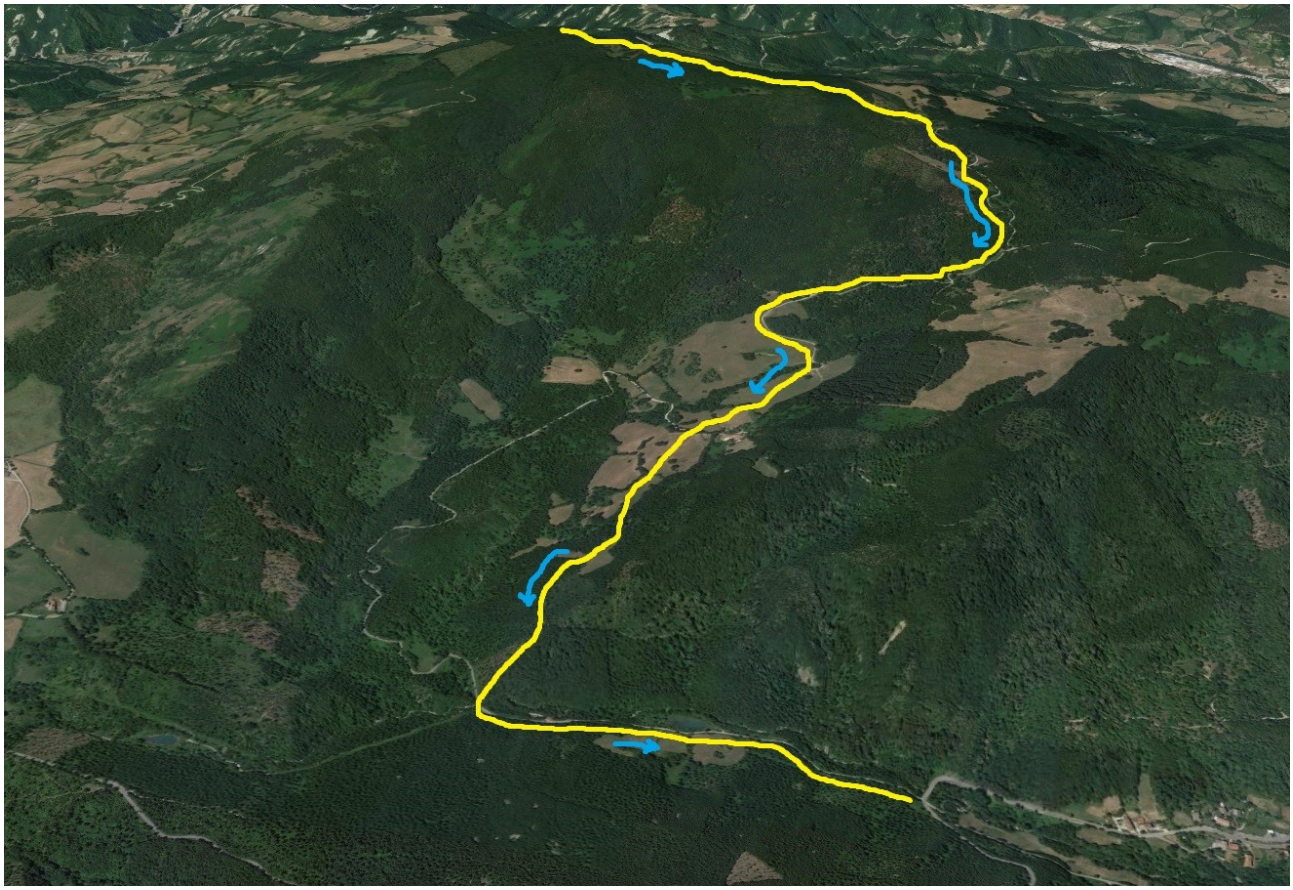

In giallo il percorso di salita, che coincide con quello di discesa